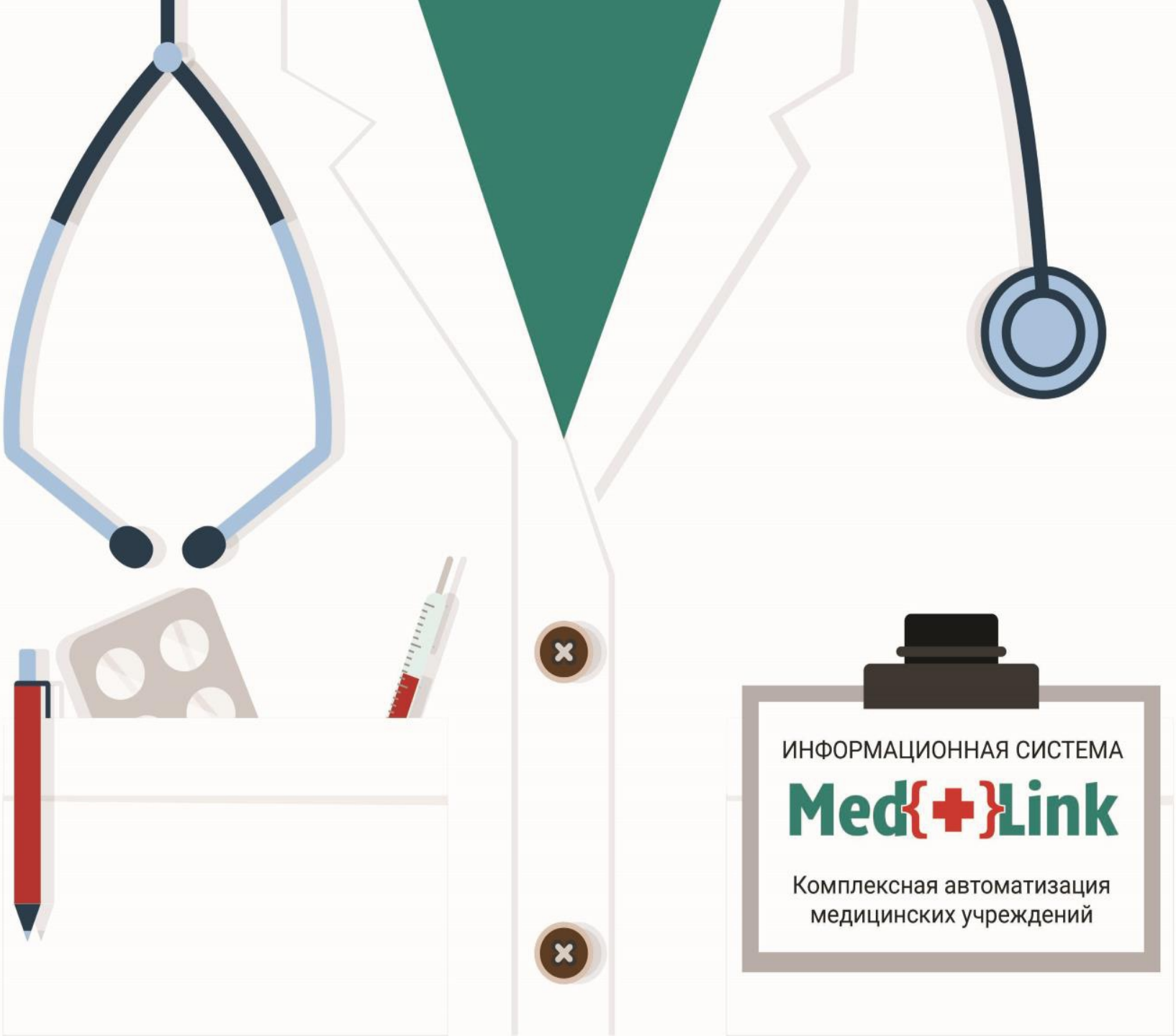

ИНФОРМАЦИОННАЯ СИСТЕМА

Med{+}Link

Комплексная автоматизация медицинских учреждений

ТРЕХЭТАПНОЕ ВНЕДРЕНИЕ

ПОДГОТОВИТЕЛЬНЫЙ ЭТАП

- Сбор и анализ всех принятых на медицинском предприятии технологических процессов
- Анализ медико-экономических стандартов по которым работает медицинское предприятие
- Подготовка настроенной базы данных согласно проведенного анализа

УСТАНОВКА СОФТА И ОБУЧЕНИЕ ПЕРСОНАЛА

- Установка программного обеспечения на компьютеры медицинского предприятия
- Обучение персонала медицинского предприятия работе с программным обеспечением, согласно заранее утвержденного тематического плана и графика

СОПРОВОЖДЕНИЕ В РАБОТЕ

- Помощь медицинскому персоналу в работе с программным обеспе-чением
- Настройка базы под нюансы пропущенные на подготовительных этапах, но выясненные при непосредственной работе

MedLink

ЭФФЕКТ ОТ ИСПОЛЬЗОВАНИЯ

Повышение качества медицинского обслуживания

- Исключение ошибок при назначении медицинских процедур
- Хранение истории по каждому пациенту с удобным доступом к любым данным
- Контекстные справочники по стандартам оказания медицинских услуг

Повышение комфорта для пациентов

- Значительное сокращение очередей к специалистам
- Дополнительный уровень контроля качества лечения
- Оперативное назначение лечения и получение результатов исследований

Повышение эффективности работы персонала

- Сокращение времени на заполнение медицинских показателей и форм консультаций пациента
- Учёт назначения медикаментозного лечения и отслеживание его прогрессии
- Упрощение формирование отчётов по медицинским показателям пациентов
- Автоматизация формирования печатных форм медицинских документов

Повышение эффективности управления

- Упрощение отслеживания загрузки медицинских специалистов и кабинетов
- Повышение оперативности и достоверности подготовки и формирования отчетов
- Упрощение контроля соблюдения утверждённых стандартов лечения

50 %
СОКРАЩЕНИЕ ВРЕМЕНИ ОЖИДАНИЯ ПРИЁМА

70 %
УВЕЛИЧЕНИЕ ДОХОДОВ

40 %
УВЕЛИЧЕНИЕ КОЛИЧЕСТВА ПРИНЯТЫХ ПАЦИЕНТОВ

** приведены средние данные по учреждениям, в которых внедрена система MedLink*

РАБОТА С КЛИЕНТОМ

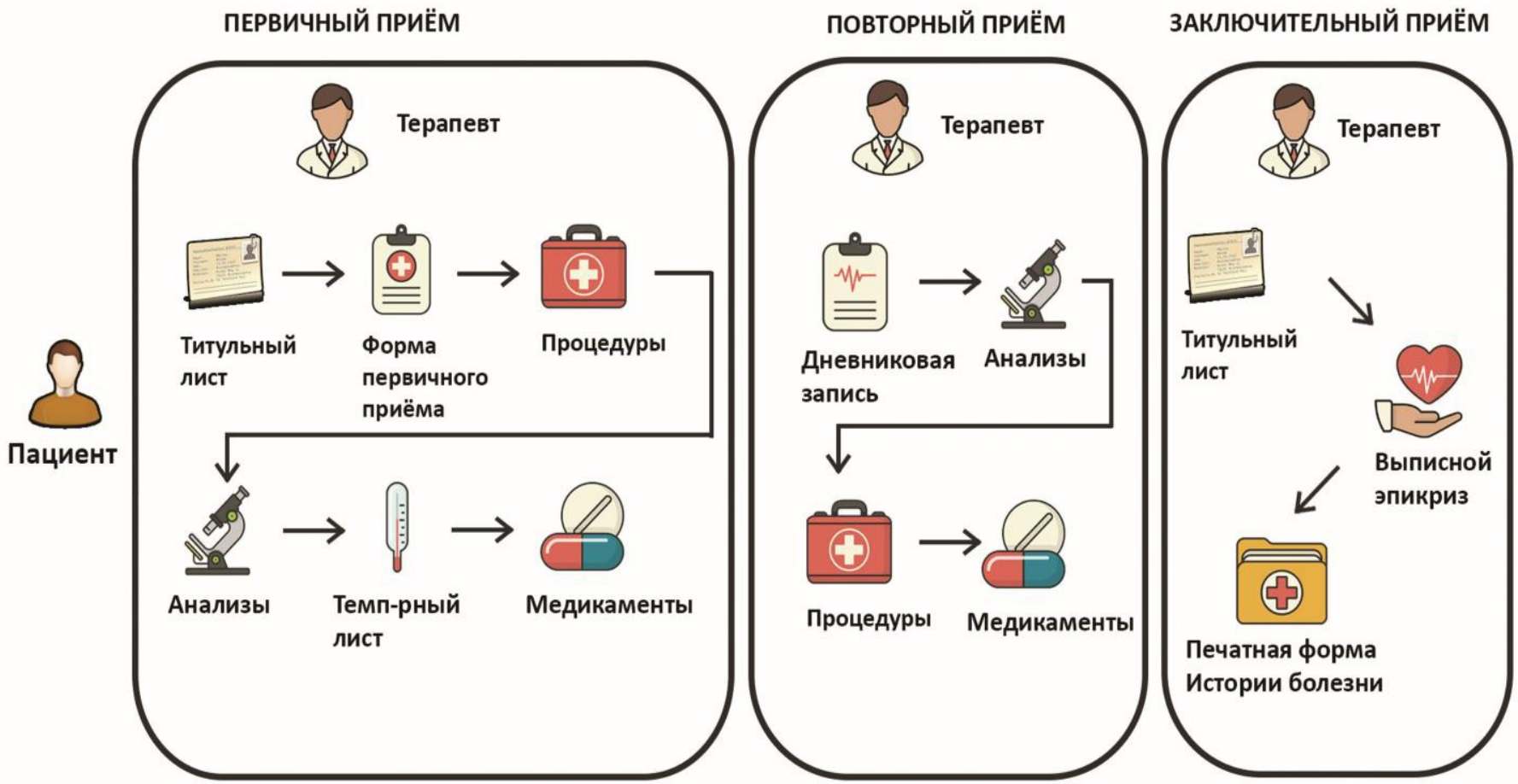

ИНТЕРФЕЙСЫ СИСТЕМЫ

- Удобный интерфейс с планом приёма и быстрым доступом к истории болезни

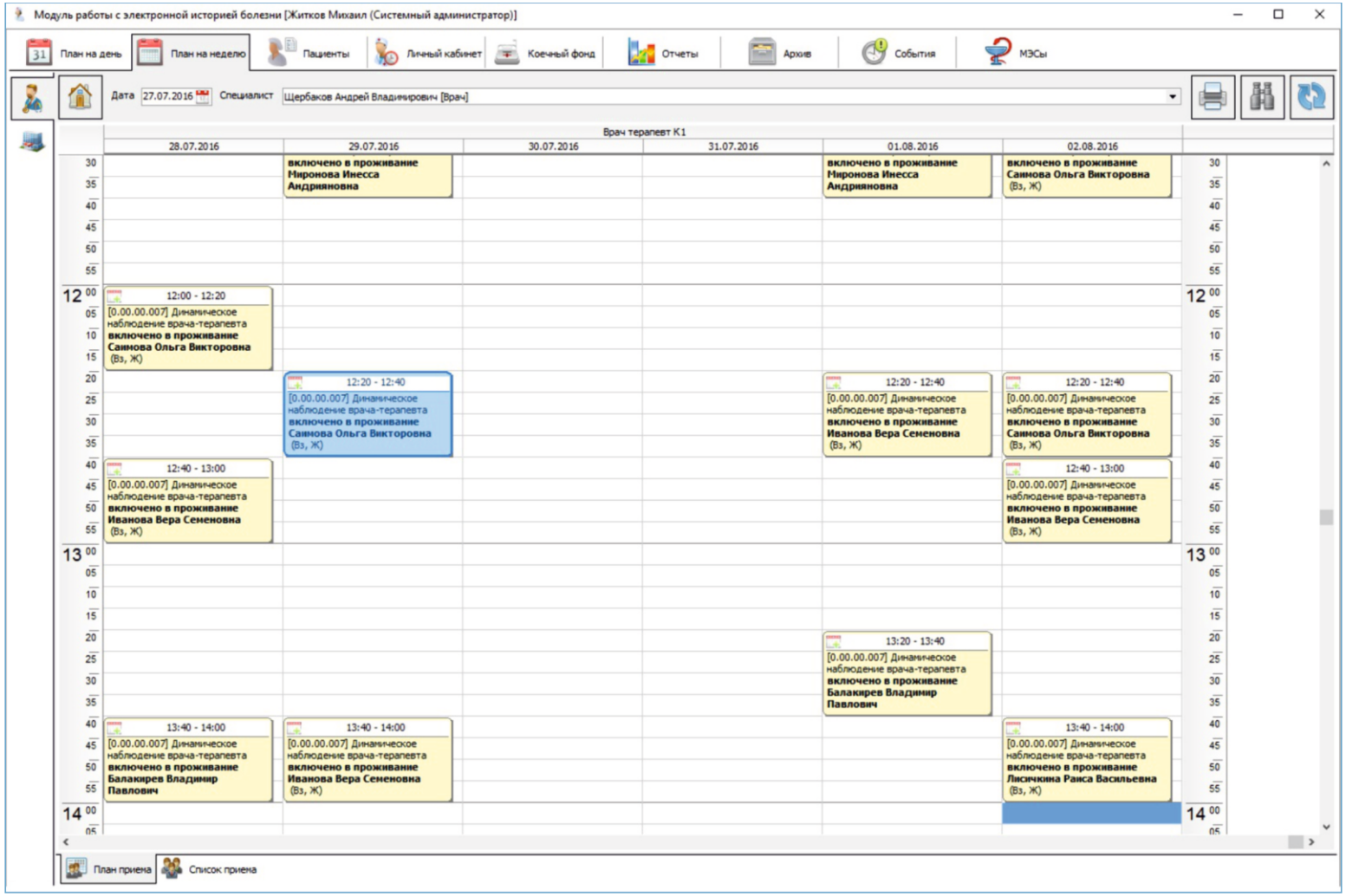

ИНТЕРФЕЙСЫ СИСТЕМЫ

- Работа с медико-экономическими стандартами, помощь в принятии решений и назначении лечения

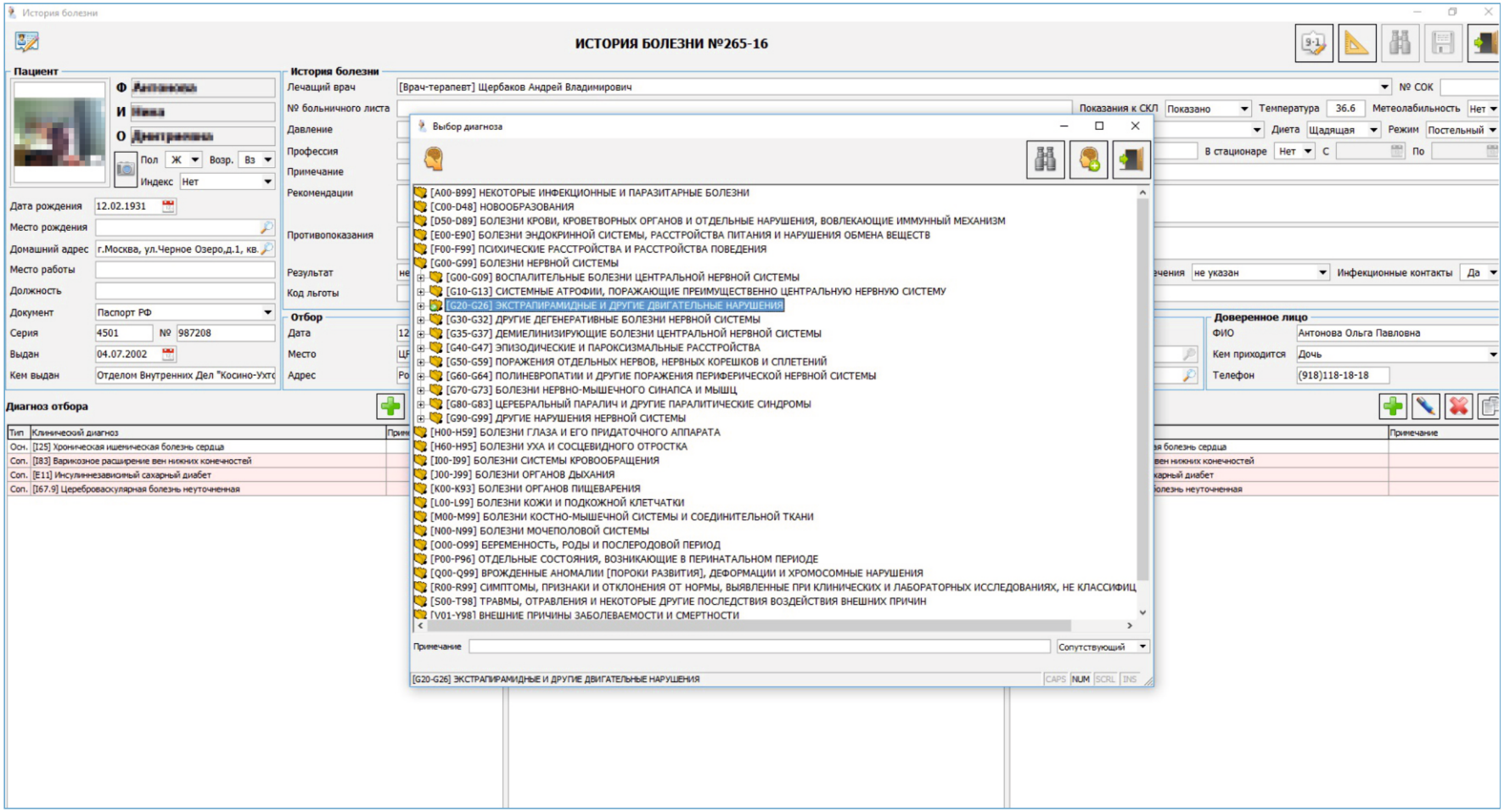

ИНТЕРФЕЙСЫ СИСТЕМЫ

- Быстрое заполнение любых форм при помощи стандартов, шаблонов и надиктовки

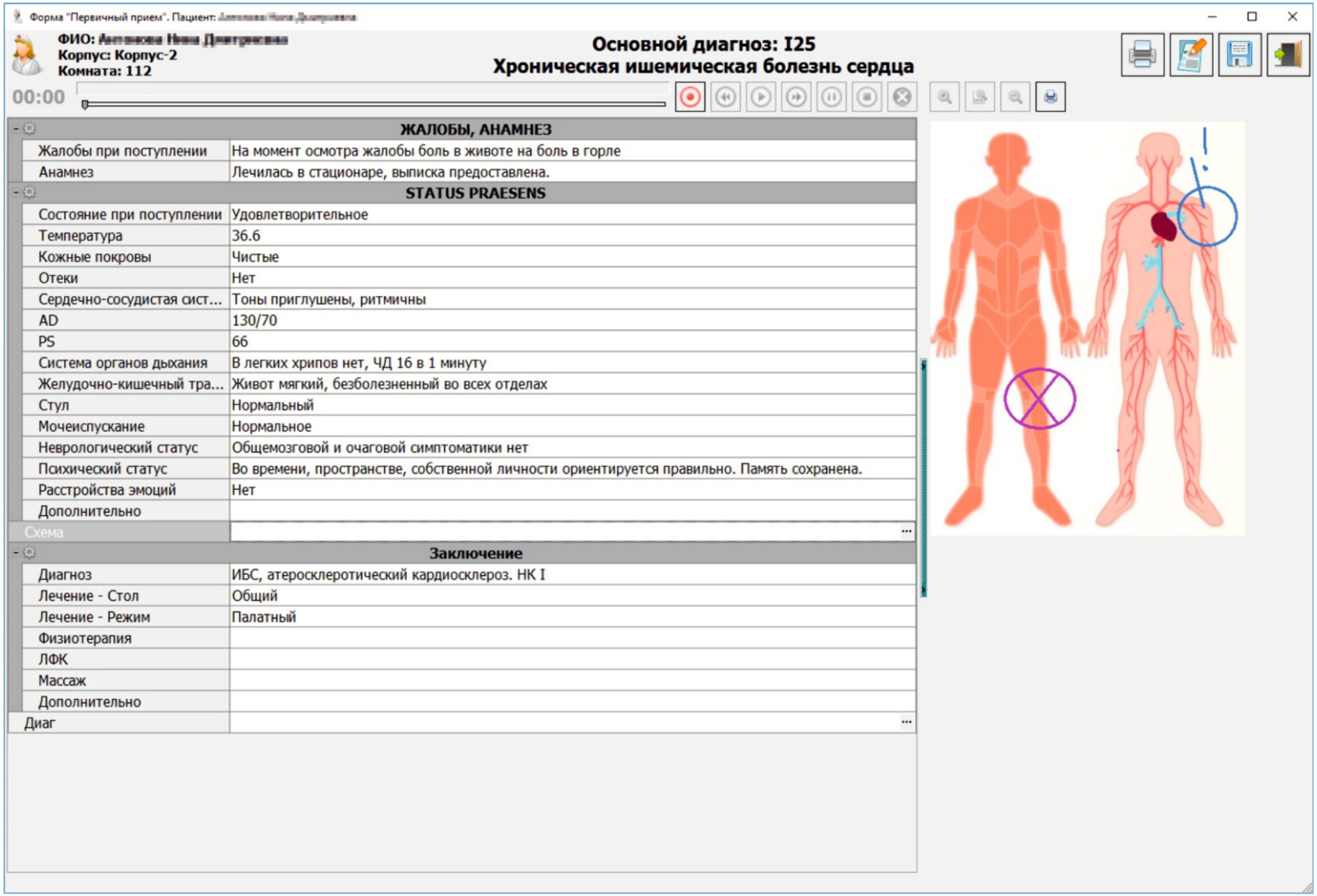

ИНТЕРФЕЙСЫ СИСТЕМЫ

- Быстрое управление всеми записями проведённых консультаций для ускорения анализа лечения и упорядочивания работы врача.

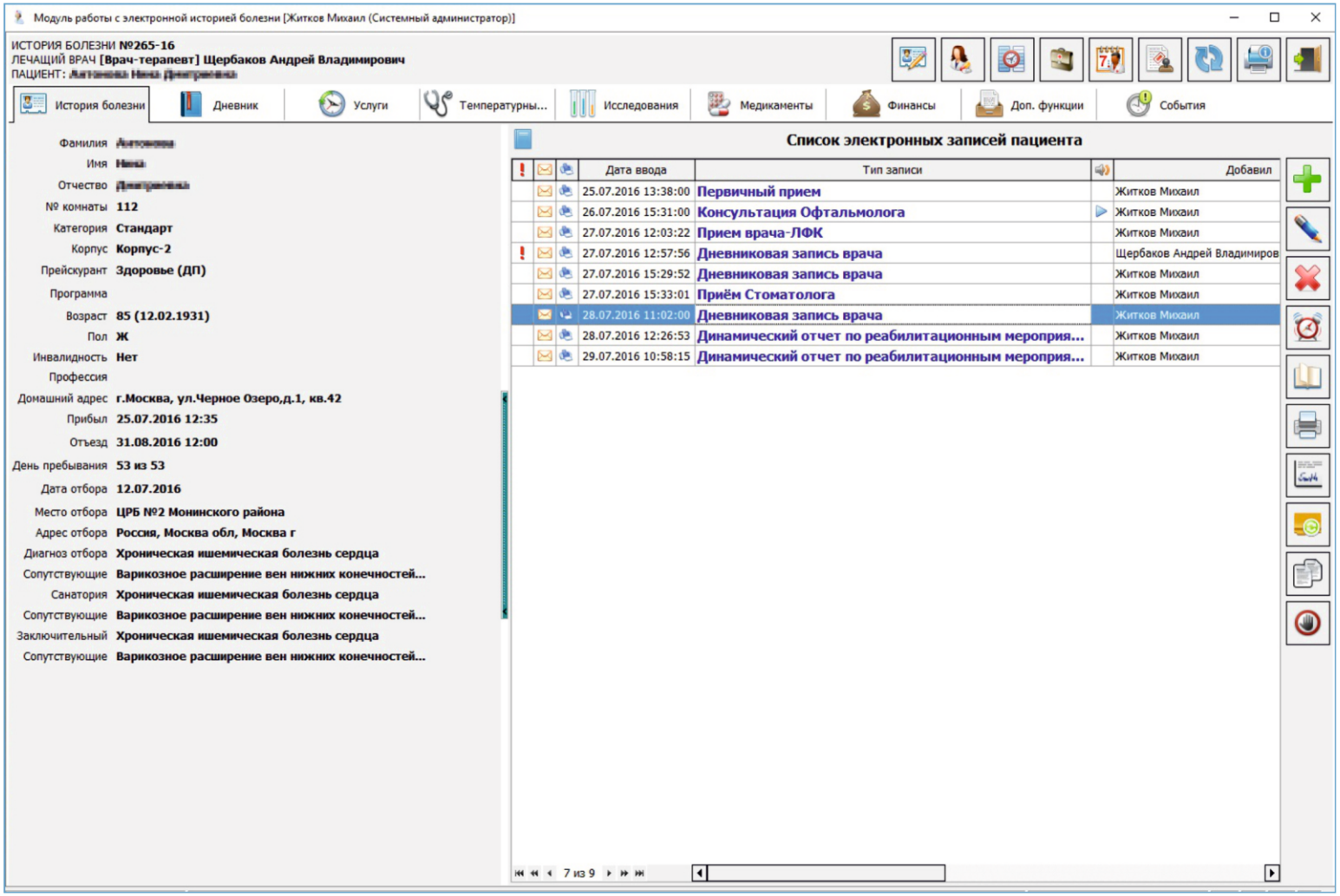

ИНТЕРФЕЙСЫ СИСТЕМЫ

- Автоматическое формирование графика проведения процедур с учётом их особенностей и других параметров.

Пакеты услуг. Пациент: [redacted] (срок пребывания дней: 11)

ПАКЕТНОЕ РАСПРЕДЕЛЕНИЕ УСЛУГ

Тарифные группы: 2016 Мед. услуги | Группы пакетов: Болезни кожи и подкожной клетчатки | Дата с: 12.09.2016

Пакеты: Болезни кожи и подкожной клетчатки - 14 дней | Ограничение по пакету: 8400.00 | по: 23.09.2016

Услуга	Σ				Тариф	12.09	13.09	14.09	15.09	16.09	17.09	18.09	19.09	20.09	21.09	22.09	23.09
[6.23.00.000] 6.23 Сауна (30 мин) [2016 Гидротерапия]	6	2	4		90.00 Руб					17:10		11:00		11:00		11:00	
3.1.11 СМТ, СМТ-форез [2016 Электролечение]	6	2	4		130.00 Руб					17:40		11:30		11:30		11:30	
3.1.14 УВЧ [2016 Электролечение]	6	6			120.00 Руб												
3.1.16 Ультратонотерапия (на аппарате "Ультратрон")	6	2	4		130.00 Руб					18:10		10:45		10:45		10:45	
3.1.2 Гальванизация [2016 Электролечение]	6	2	4		120.00 Руб						08:00		08:25		08:25		08:25
3.1.3 Дарсонвализация местная [2016 Электролечение]	6	6			130.00 Руб												
Ванна жемчужная [2016 Гидротерапия]	6	2	4		150.00 Руб						08:40		09:05		09:05		09:05
Ванна йодобромная (ванна минеральная йодобромная с	6	2	4		170.00 Руб						09:20		09:45		09:45		09:45
Ванна сухая углекислая [2016 Бальнеотерапия]	6	2	4		200.00 Руб						10:00		11:30		11:30		11:30
Ванны местные с морской солью (2 камеры) [2016	6	2	4		150.00 Руб						10:40		12:10		12:10		12:10
ДЭНС терапия [2016 Электролечение]	6	6			150.00 Руб												
Кислородный коктейль [2016 Оксигенотерапия]	6	2	4		40.00 Руб						11:10		10:25		10:25		10:25
Консультация терапевта ПЕРВИЧНАЯ [2016	1		1		250.00 Руб					13:00							
Консультация физиотерапевта [2016 Консультации]	1	1			250.00 Руб												
Лазеротерапия [2016 Лазеротерапия]	6	2	4		130.00 Руб					16:00			08:00		08:00		08:00
Локальная воздушная криотерапия (криоджет) 1 зона 5	6	2	4		200.00 Руб					16:25		09:40		09:40		09:40	
ЛФК [2016 Механотерапия]	7	7			50.00 Руб												
Массаж лечебный классический - 1 единица [2016	6	3	3		150.00 Руб								10:45		10:45		10:45
Плавание в бассейне (60 мин) [2016 Гидротерапия]	7	7			100.00 Руб												
Поляризованная светотерапия (Биоптрон) [2016	6	2	4		130.00 Руб					15:40		10:05		10:05		10:05	
Теплосветолечение (Соллюкс) [2016 Светолечение]	6	2	4		170.00 Руб					16:50		10:25		10:25		10:25	
Тренажерный зал [2016 Механотерапия]	7	3	4		70.00 Руб					14:00		08:00		08:00		08:00	
УФО (местное) [2016 Светолечение]	6	6			120.00 Руб												
Фонофорез (лекарственных веществ) [2016	6	2	4		150.00 Руб					15:10		09:10		09:10		09:10	
Электрофорез [2016 Электролечение]	6	6			130.00 Руб												
Завтрак (Внебюджет) [Завтрак]	11		11		0.00 Руб		00:00	00:00	00:00	00:00	00:00	00:00	00:00	00:00	00:00	00:00	00:00
Консультация кардиолога [2016 Консультации]	1		1		250.00 Руб	09:40											
Обед (внебюджет) [Услуги питания]	12		12		0.00 Руб	00:00	00:00	00:00	00:00	00:00	00:00	00:00	00:00	00:00	00:00	00:00	00:00
Ужин (внебюджет) [Ужин]	12		12		0.00 Руб	00:00	00:00	00:00	00:00	00:00	00:00	00:00	00:00	00:00	00:00	00:00	00:00
[3.07.01.000] 3.7.1. В/в введение озонирование	2		2	2	300.00 Руб	08:20											

Включенных: 9070.00 Руб | Платных: 900.00 Руб | Превышение по текущему пакету на 670.00 Руб

ИНТЕРФЕЙСЫ СИСТЕМЫ

СКУ "Санаторий им. Георгия Димитрова"
357700, Ставропольский край, г.Кисловодск, пр. Ленина 30

ЛИСТ НАЗНАЧЕНИЙ

ГОСТЬ : [illegible]
Комната : 902 Корпус : Корпус-4
Проживание с : 30.04.2016 08:00 по 12.05.2016 08:00
Путевка № : 371671
ИБ № : 2123028369
ФИО лечащего врача : Коджакова Ф Т

Дата	Время	Услуга	Кабинет	Штрих-код
16.09.16	11:20	Душ лечебный циркулярный (Ж)	КОРПУС 1 КАБИНЕТ 2	5657888
16.09.16	11:40	Классический массаж воротниковой зоны	КОРПУС 1 КАБИНЕТ 9(Корниенко)	5657889
16.09.16	12:30	Классический массаж пояснично - крестцовой области (1 ед.)	КОРОП 1 КАБИНЕТ 24/5 (ДЕНИСОВА)	5657891
16.09.16	13:00	Диадинамотерапия (1 - 2 поля)	КОРПУС 1 КАБИНЕТ 5	5657892
16.09.16	13:15	Фонофорез (1 - 2 точки, поле)	КОРПУС 3 КАБИНЕТ 10	5657893
16.09.16	13:30	Классический массаж спины (1,5ед.)	КОРП1 КАБ 18а(МАГОМЕДСАЛАМОВ)	5657890
16.09.16	14:00	Дарсонвализация и ультратон - терапия местная (1 сеанс)	КОРПУС 3 КАБИНЕТ 10	5657894
16.09.16	14:15	Ультразвуковая терапия (1 - 2 поля)	КОРПУС 3 КАБИНЕТ 10	5657895
16.09.16	14:30	Лазеротерапия, магнитолазеротерапия (1 - 2 точки, поле)	КОРПУС 1 КАБИНЕТ 12	5657896
16.09.16	14:45	ИНФИТА терапия (импульсное, низкочастотное магнитное поле не тепловой интенсивности)	КОРПУС 3 КАБИНЕТ 10	5657897

- По результатам назначенного лечения пациенту выдаётся карта посещения процедур с возможностью отметки оказания каждой.

ИНТЕРФЕЙСЫ СИСТЕМЫ

- Учёт состояния пациента в реальном времени по вводимым медсёстрами данным осмотров..

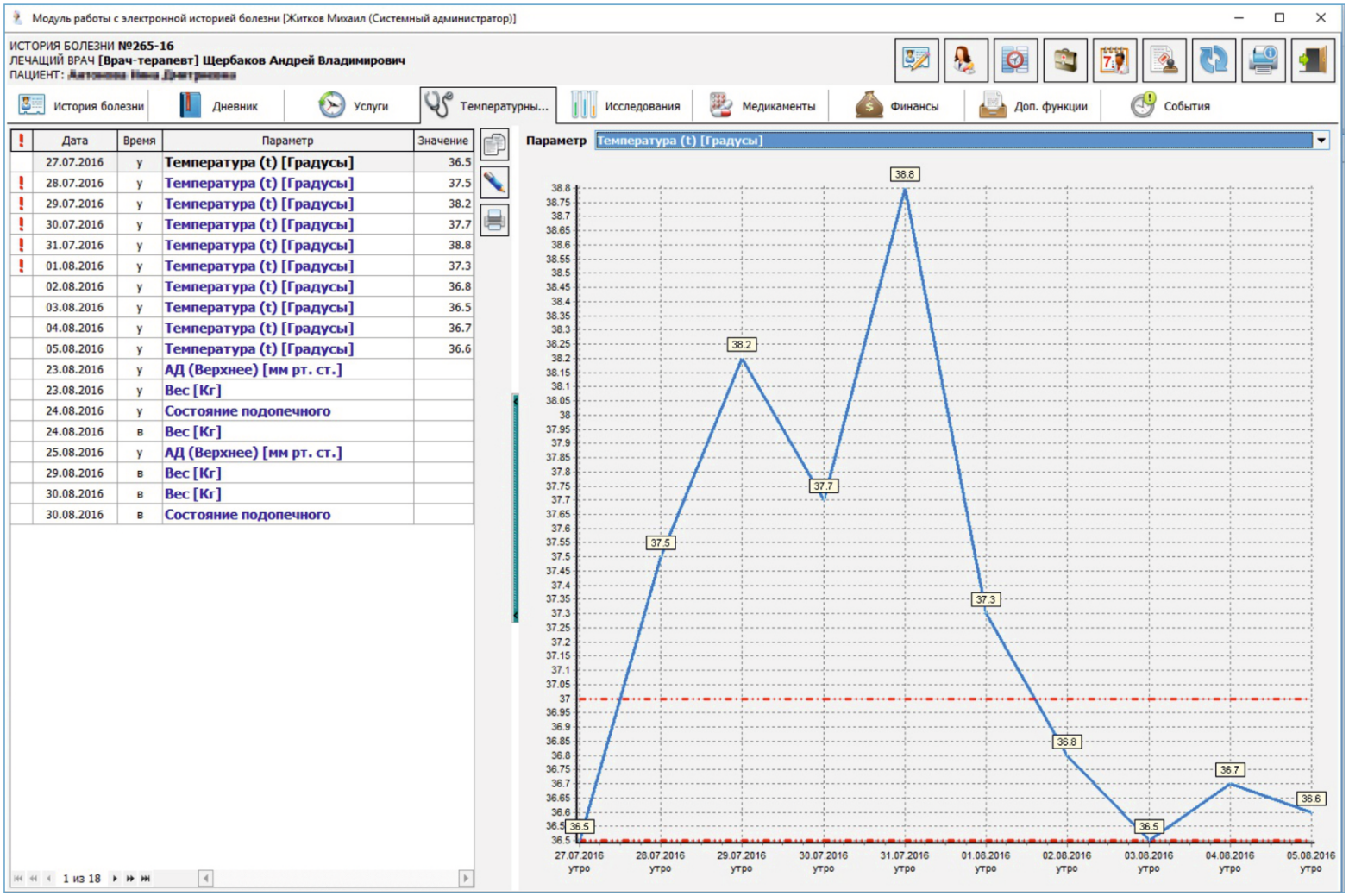

!	Дата	Время	Параметр	Значение
	27.07.2016	у	Температура (t) [Градусы]	36.5
!	28.07.2016	у	Температура (t) [Градусы]	37.5
!	29.07.2016	у	Температура (t) [Градусы]	38.2
!	30.07.2016	у	Температура (t) [Градусы]	37.7
!	31.07.2016	у	Температура (t) [Градусы]	38.8
!	01.08.2016	у	Температура (t) [Градусы]	37.3
	02.08.2016	у	Температура (t) [Градусы]	36.8
	03.08.2016	у	Температура (t) [Градусы]	36.5
	04.08.2016	у	Температура (t) [Градусы]	36.7
	05.08.2016	у	Температура (t) [Градусы]	36.6
	23.08.2016	у	АД (Верхнее) [мм рт. ст.]	
	23.08.2016	у	Вес [Кг]	
	24.08.2016	у	Состояние подопечного	
	24.08.2016	в	Вес [Кг]	
	25.08.2016	у	АД (Верхнее) [мм рт. ст.]	
	29.08.2016	в	Вес [Кг]	
	30.08.2016	в	Вес [Кг]	
	30.08.2016	в	Состояние подопечного	

ИНТЕРФЕЙСЫ СИСТЕМЫ

- Назначение и отслеживание проводимого медикаментозного лечения с учётом остатков медикаментов на складе.

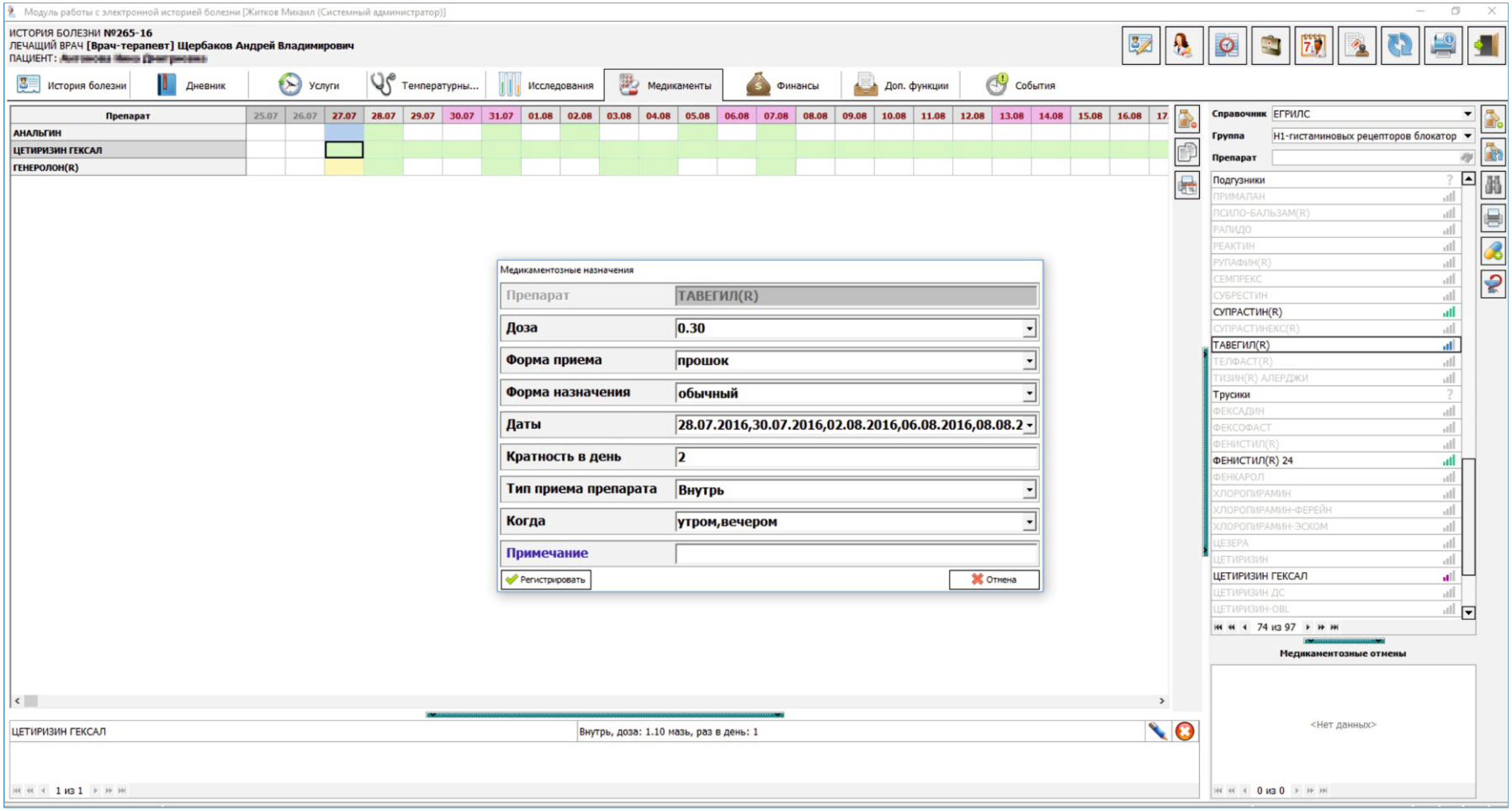

ИНТЕРФЕЙСЫ СИСТЕМЫ

- Быстрый анализ финансовых данных пациента с отслеживанием проведенных оплат по назначенным процедурам

Модуль работы с электронной историей болезни [Житков Михаил (Системный администратор)]

ИСТОРИЯ БОЛЕЗНИ **№265-16**
ЛЕЧАЩИЙ ВРАЧ **[Врач-терапевт] Щербаков Андрей Владимирович**
ПАЦИЕНТ: [redacted]

История болезни | Дневник | Услуги | Температурны... | Исследования | Медикаменты | Финансы | Доп. функции | События

К опл.	Оказ.	Наименование	Место	Дата с	Дата по	Кол-во	Цена	Ск. %	Итог
Да	Нет	HBsAg, качественный тест	Лаборатория	01.08.2016 8:05:00	01.08.2016 8:10:00	1	280.00 Руб	0 %	280.00 Руб
Да	Нет	HBsAg, качественный тест	Лаборатория	19.08.2016 8:00:00	19.08.2016 8:05:00	1	280.00 Руб	0 %	280.00 Руб
Да	Нет	HBsAg, качественный тест	Лаборатория	21.08.2016 8:00:00	21.08.2016 8:05:00	1	280.00 Руб	0 %	280.00 Руб
Да	Нет	Индив-е занятие лечебной физ-рой ...	Зал ЛФК К2	05.08.2016 2:30:00	05.08.2016 3:00:00	1	800.00 Руб	0 %	800.00 Руб
Да	Нет	Массаж при заболеваниях позвоноч...	Массаж 208 К2	29.07.2016 11:35...	29.07.2016 11:55...	1	500.00 Руб	0 %	500.00 Руб
Да	Нет	Массаж при заболеваниях позвоноч...	Массаж 208 К2	01.08.2016 10:45...	01.08.2016 11:05...	1	500.00 Руб	0 %	500.00 Руб
Да	Нет	Массаж при заболеваниях позвоноч...	Массаж 208 К2	03.08.2016 10:00...	03.08.2016 10:20...	1	500.00 Руб	0 %	500.00 Руб
Да	Нет	Массаж при заболеваниях позвоноч...	Массаж 208 К2	18.08.2016 14:40...	18.08.2016 15:00...	1	500.00 Руб	0 %	500.00 Руб
Да	Нет	Массаж при заболеваниях позвоноч...	Массаж 208 К2	22.08.2016 9:20:00	22.08.2016 9:40:00	1	500.00 Руб	0 %	500.00 Руб
Да	Нет	Массаж при заболеваниях позвоноч...	Массаж 208 К2	24.08.2016 9:20:00	24.08.2016 9:40:00	1	500.00 Руб	0 %	500.00 Руб

7 из 10

К оплате: 4640.00 Руб

Наименование депозита	Сумма
Аванс гостя за мед.услуги без НДС	0.00 Руб
Депозит на платную скорую помощь	0.00 Руб

1 из 2

ИНТЕРФЕЙСЫ СИСТЕМЫ

- Возможность загрузки в систему любых документов и графических данных со стороннего оборудования.

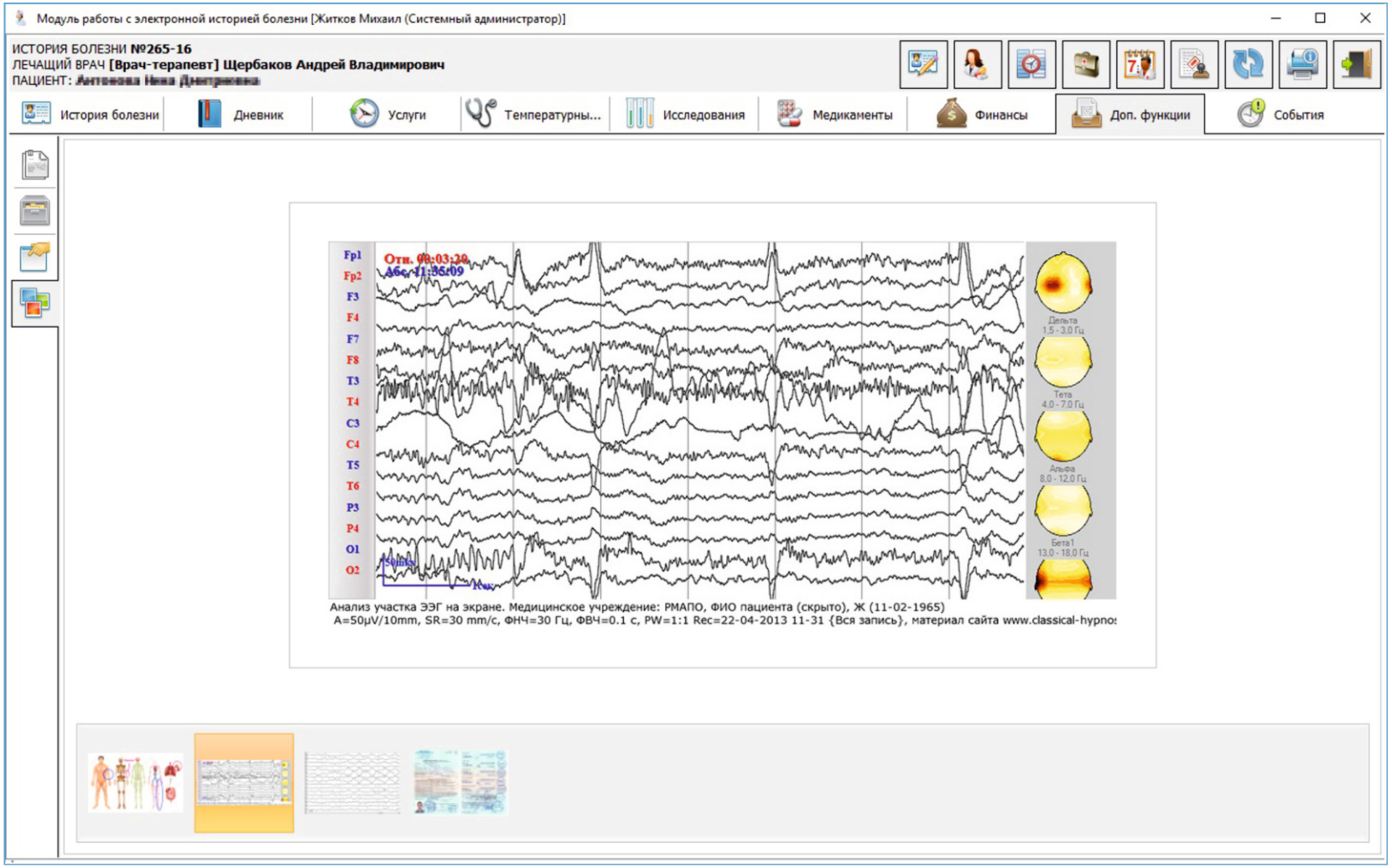

ИНТЕРФЕЙСЫ СИСТЕМЫ

- Быстрое формирование любых медицинских печатных форм, как стандартных, так и собственных.

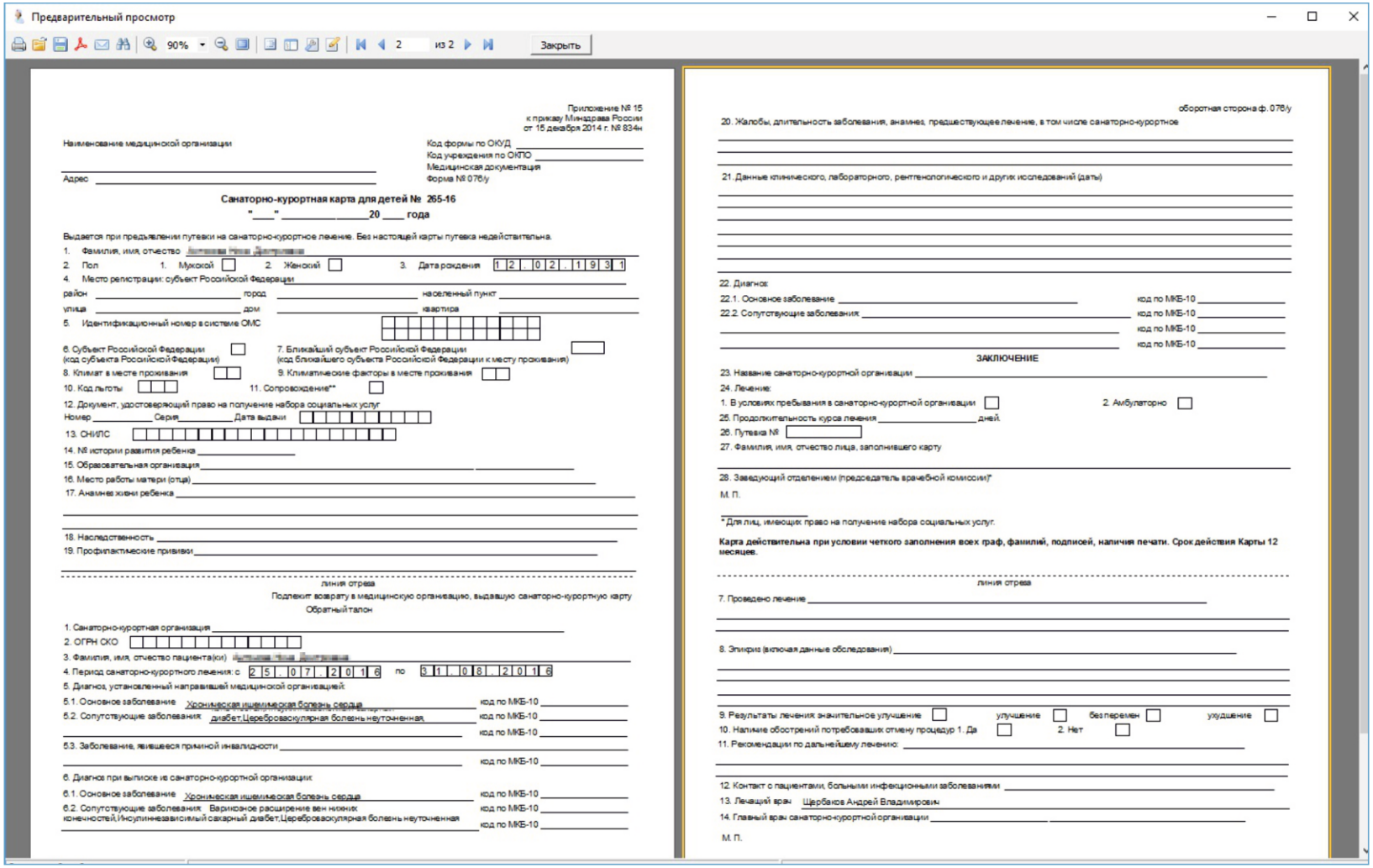

Предварительный просмотр

90% 2 из 2 Закрыть

Приложение № 15
к приказу Минздрава России
от 15 декабря 2014 г. № 834н

Наименование медицинской организации

Адрес

Код формы по ОКУД
Код учреждения по ОКПО
Медицинская документация
Форма № 076/у

Санаторно-курортная карта для детей № 265-16

"___" _____20 ___ года

Выдается при предъявлении путевки на санаторно-курортное лечение. Без настоящей карты путевка недействительна.

1. Фамилия, имя, отчество
2. Пол 1. Мужской ☐ 2. Женский ☐ 3. Дата рождения 12.02.1931
4. Место регистрации: субъект Российской Федерации
район город населенный пункт
улица дом квартира
5. Идентификационный номер в системе ОМС
6. Субъект Российской Федерации (код субъекта Российской Федерации) ☐
7. Ближайший субъект Российской Федерации (код ближайшего субъекта Российской Федерации к месту проживания) ☐
8. Климат в месте проживания ☐☐
9. Климатические факторы в месте проживания ☐☐
10. Код льготы ☐☐☐
11. Сопровождение** ☐
12. Документ, удостоверяющий право на получение набора социальных услуг
Номер Серия Дата выдачи
13. СНИЛС
14. № истории развития ребенка
15. Образовательная организация
16. Место работы матери (отца)
17. Анамнез жизни ребенка
18. Наследственность
19. Профилактические прививки

линия отреза

Подлежит возврату в медицинскую организацию, выдавшую санаторно-курортную карту

Обратный талон

1. Санаторно-курортная организация
2. ОГРН СКО
3. Фамилия, имя, отчество пациента(ки)
4. Период санаторно-курортного лечения: с 25.07.2016 по 31.08.2016
5. Диагноз, установленный направившей медицинской организацией:
5.1. Основное заболевание Хроническая ишемическая болезнь сердца код по МКБ-10
5.2. Сопутствующие заболевания: диабет,Цереброваскулярная болезнь неуточненная, код по МКБ-10
код по МКБ-10
5.3. Заболевание, явившееся причиной инвалидности
код по МКБ-10
6. Диагноз при выписке из санаторно-курортной организации:
6.1. Основное заболевание Хроническая ишемическая болезнь сердца код по МКБ-10
6.2. Сопутствующие заболевания: Варикозное расширение вен нижних конечностей,Инсулиннезависимый сахарный диабет,Цереброваскулярная болезнь неуточненная код по МКБ-10
код по МКБ-10

оборотная сторона ф. 076/у

20. Жалобы, длительность заболевания, анамнез, предшествующее лечение, в том числе санаторно-курортное
21. Данные клинического, лабораторного, рентгенологического и других исследований (дата)
22. Диагноз:
22.1. Основное заболевание код по МКБ-10
22.2. Сопутствующие заболевания: код по МКБ-10
код по МКБ-10
код по МКБ-10

ЗАКЛЮЧЕНИЕ

23. Название санаторно-курортной организации
24. Лечение:
1. В условиях пребывания в санаторно-курортной организации ☐ 2. Амбулаторно ☐
25. Продолжительность курса лечения дней
26. Путевка №
27. Фамилия, имя, отчество лица, заполнившего карту
28. Заведующий отделением (председатель врачебной комиссии)
М. П.

*Для лиц, имеющих право на получение набора социальных услуг.

Карта действительна при условии четкого заполнения всех граф, фамилий, подписей, наличия печати. Срок действия Карты 12 месяцев.

линия отреза

7. Проведено лечение
8. Эпикриз (включая данные обследования)
9. Результаты лечения: значительное улучшение ☐ улучшение ☐ без перемен ☐ ухудшение ☐
10. Наличие обострений потребовавших отмену процедур 1. Да ☐ 2. Нет ☐
11. Рекомендации по дальнейшему лечению:
12. Контакт с пациентами, больными инфекционными заболеваниями
13. Лечащий врач Щербаков Андрей Владимирович
14. Главный врач санаторно-курортной организации
М. П.

ИНТЕРФЕЙСЫ СИСТЕМЫ

- Быстрая аналитика проводимого лечения на соответствие заложенным медико-экономическим стандартам.

Модуль работы с электронной историей болезни [Житков Михаил (Системный администратор)]

ИСТОРИЯ БОЛЕЗНИ **№265-16**
ЛЕЧАЩИЙ ВРАЧ **[Врач-терапевт] Щербаков Андрей Владимирович**
ПАЦИЕНТ: [redacted]

История болезни | Дневник | Услуги | Температурны... | Исследования | Медикаменты | Финансы | Доп. функции

Процедуры | Исследования | Медикаменты

Рекомендовано по МЭС

- _Медицинские услуги
  - [0.00.00.001] Анализ крови на содержание глюкозы
  - [0.00.00.003] Вызов скорой медицинской помощи
  - [0.00.00.004] Базовые медицинские процедуры
  - [0.00.00.011] Антропометрия
  - [0.00.00.015] Инъекционные процедуры и прочие манипуляции
  - [0.00.00.018] Контроль артериального давления, пульса, термометрия
  - [0.00.00.021] Лабораторная диагностика (анализ крови клинический, анализ мочи)
  - [0.00.00.022] Биохимический анализ крови
  - [0.00.00.023] Осуществление личной гигиены и ухода за внешностью
  - [0.00.00.024] ЛФК групповая
  - [0.00.00.025] ЛФК индивидуальная
  - [0.00.00.026] Механотерапия групповая
  - [0.00.00.027] Механотерапия индивидуальная
  - [0.00.00.028] Организация и проведение медицинского осмотра с участием врачей
  - [0.00.00.030] Наблюдение медицинской сестры, сиделки
  - [0.00.00.032] Оказание неотложной медицинской помощи
  - [0.00.00.038] Контроль выполнения медицинских процедур
  - [0.00.00.048] Противопролежневая профилактика и уход за кожей
  - [0.00.00.049] Реабилитация положением, позой (позиционирование)
  - [0.00.00.050] Регистрация ЭКГ
  - [0.00.00.058] Проведение физиотерапевтических процедур
- _Физиотерапевтический кабинет
  - Электрофорез лекарственный
- Консультации
  - [0.00.00.007] Динамическое наблюдение врача-терапевта
  - [0.00.00.217] Прием врача невролога первичный
  - [0.00.00.317] Прием врача офтальмолога первичный
  - [0.00.00.417] Прием врача хирурга первичный
  - [0.00.00.517] Прием врача эндокринолога первичный
  - Занятие с дефектологом афазиологом
  - Консультация врача психиатра повторная
  - Прием врача дерматолога первичный
  - Прием врача невролога повторный
  - Прием врача онколога первичный
  - Прием врача онколога повторный
  - Прием врача уролога повторный
- Лабораторная диагностика

Назначено

- _Медицинские услуги
  - [0.00.00.024] ЛФК групповая
  - [0.00.00.026] Механотерапия групповая
- Ботулинотерапия
  - Использование препарата ботулинического токсина Диспорт 500 ед.
- Гормональные исследования
  - Кальцитонин
- Диагностика инфекционных заболеваний
  - HBsAg, качественный тест
- Консультации
  - [0.00.00.007] Динамическое наблюдение врача-терапевта
  - [0.00.00.217] Прием врача невролога первичный
  - [0.00.00.617] Консультация врача психиатра
  - [0.00.00.717] Консультация врача психотерапевта
  - Прием врача офтальмолога повторный
- Лабораторная диагностика
  - Анализ крови (лейкоцитарная формула)
  - Протромбин, МНО (протромбиновое время
- Лечебные медикаментозные блокады
  - Паравертебральная блокада (вкл. препарат)
- ЛФК
  - Индив-е занятие лечебной физ-рой (кинезиотерапия/механотерапия)
- ЛФК_
  - ЛФК индивидуальная (доп)
- Массажный кабинет
  - [А.21.03.002] Массаж при заболеваниях позвоночника
  - [А.21.09.002] Массаж при хронических неспецифических заболеваниях легких
- Общие манипуляции и процедур
  - Перевязка гнойных ран
- Услуги массажного кабинета
  - Ванна жемчужная с ароматическими маслами
- Функц-я диагностика
  - Ультразвуковая диагностика органов и систем на базе МУЗ ЛП ЦРБ

ИНТЕРФЕЙСЫ СИСТЕМЫ

- Формирование любой отчётности по стандартным и по собственным формам. Подробная детализация всех данных.

Услуги в местах оказания

Услуги в местах оказания

УСЛУГИ В МЕСТАХ ОКАЗАНИЯ

Дата с : 01.02.2016
Дата по : 01.02.2016
Группа мест оказаний : Все группы
Места оказаний : КОРПУС 1 КАБИНЕТ 21 (НЕВРОЛОГИИ),КОРПУС 1 КАБИНЕТ №11,КОРПУС 1 КАБИНЕТ 5,КОРПУС 1 КАБИНЕТ 7,КОРПУС 1 КАБИНЕТ 9(Корниенко),КОРПУС 1 КАБИНЕТ 12,КОРПУС 1 КАБИНЕТ 17.,КОРПУС 2 КАБИНЕТ 104 (Напыльникова),КОРПУС 1 КАБИНЕТ 25,КОРПУС 1 КАБИНЕТ 34,КОРПУС 1 КАБИНЕТ 36,КОРПУС 2 КАБИНЕТ 101 ванны
Оплата : Все

Начисление	КОРПУС 1 КАБИНЕТ 12		КОРПУС 1 КАБИНЕТ 17.		КОРПУС 1 КАБИНЕТ 21 (НЕВРОЛОГИИ)		КОРПУС 1 КАБИНЕТ 25		КОРПУС 1 КАБИНЕТ 34		КОРПУС 1 КАБИНЕТ 36		КОРПУС 1 КАБИНЕТ 5		ИТОГ	
	Кол-во	Сумма	Кол-во	Сумма	Кол-во	Сумма	Кол-во	Сумма	Кол-во	Сумма	Кол-во	Сумма	Кол-во	Сумма	Кол-во	Сумма
Дарсонвализация и ультратон - терапия местная (1 сеанс)	0	0.00	0	0.00	0	0.00	0	0.00	0	0.00	0	0.00	5	750.00	5	750.00
Диадинамотерапия (1 - 2 поля)	0	0.00	0	0.00	0	0.00	0	0.00	0	0.00	0	0.00	3	420.00	3	420.00
ДМВ - терапия (1 сеанс)	1	140.00	0	0.00	0	0.00	0	0.00	0	0.00	0	0.00	0	0.00	1	140.00
Ультразвуковая терапия (1 - 2 поля)	1	140.00	0	0.00	0	0.00	0	0.00	0	0.00	0	0.00	0	0.00	1	140.00
Фонофорез (1 - 2 точки, поле)	1	140.00	0	0.00	0	0.00	0	0.00	0	0.00	0	0.00	0	0.00	1	140.00
Ингаляция индивидуальная лекарственная с углекисло гидрокарбонатной водой	0	0.00	0	0.00	0	0.00	0	0.00	37	5180.00	0	0.00	0	0.00	37	5180.00
Ингаляция индивидуальная масляная	0	0.00	0	0.00	0	0.00	0	0.00	0	0.00	35	4900.00	0	0.00	35	4900.00
Лазеротерапия, магнитолазеротерапия (1 - 2 точки, поле)	4	620.00	0	0.00	0	0.00	0	0.00	0	0.00	0	0.00	0	0.00	4	620.00
Лечение на аппарате "Мультимаг МК-04" (1 сеанс)	2	640.00	0	0.00	0	0.00	0	0.00	0	0.00	0	0.00	0	0.00	2	640.00
Лечение на аппарате "Полимаг-01"	1	180.00	0	0.00	0	0.00	0	0.00	0	0.00	0	0.00	0	0.00	1	180.00
Магнитотерапия (1 - 2 поля)	7	980.00	0	0.00	0	0.00	0	0.00	0	0.00	0	0.00	0	0.00	7	980.00
Магнитотерапия общая на аппарате «Магнитотурботрон»	2	620.00	0	0.00	0	0.00	0	0.00	0	0.00	0	0.00	0	0.00	2	620.00
МИЛТА - магнитно - инфракрасная лазерная терапия (наружная) 1 сеанс	1	140.00	0	0.00	0	0.00	0	0.00	0	0.00	0	0.00	0	0.00	1	140.00
УФО - терапия (1 - 2 поля)	3	420.00	0	0.00	0	0.00	0	0.00	0	0.00	0	0.00	0	0.00	3	420.00
Аппликация лекарственных веществ, введение тампонов	0	0.00	0	0.00	0	0.00	1	220.00	0	0.00	0	0.00	0	0.00	1	220.00
Прием врача - терапевта амбулаторный лечебно - диагностический первичный	0	0.00	8	4000.00	0	0.00	0	0.00	0	0.00	0	0.00	0	0.00	8	4000.00
Прием врача - терапевта амбулаторный лечебно - диагностический повторный	0	0.00	2	500.00	0	0.00	0	0.00	0	0.00	0	0.00	0	0.00	2	500.00
Прием врача - невролога амбулаторный лечебно - диагностический первичный	0	0.00	0	0.00	4	2000.00	0	0.00	0	0.00	0	0.00	0	0.00	4	2000.00
ИТОГО	23	4020.00	10	4500.00	4	2000.00	1	220.00	37	5180.00	35	4900.00	8	1170.00	118	21990.00
в т.ч. вып. услуг в проживание	16	2325.00	10	4500.00	4	2000.00	0	0.00	34	4760.00	31	4340.00	8	1170.00	103	19095.00
в т.ч. платных услуг	7	1695.00	0	0.00	0	0.00	1	220.00	3	420.00	4	560.00	0	0.00	15	2895.00

Параметры

Дата с	01.02.2016
Дата по	01.02.2016
Группа мест оказаний	Все группы
Место оказания	КОРПУС 1 КАБИНЕТ 21 (НЕВ
Детализация	Вид пл. услуги
Оплата	Все
По горизонтали	Место оказания
Данные в ячейках	Количество и Сумма

Печать Запрос Выход

MEDLINK + ВЕБ-САЙТ

Комплексное решение:
САЙТ + СИСТЕМА АВТОМАТИЗАЦИИ

- Современный сайт с системой управления
- Качественное представление информации о медицинском учреждении
- Для коммерческих медицинских учреждений —инструменты для привлечения входящих заявок, включая онлайн-консультант
- Онлайн-запись на приём с интеграцией в систему автоматизации
- Отображение на сайте графика занятости кабинетов и специалистов

Результаты внедрения:

- Оптимизация работы регистратуры за счёт снижения нагрузки на телефон и автоматизации записи на приём
- Повышение качества представления информации о медицинском учреждении для посетителей, надзорных органов и СМИ
- Повышение лояльности клиентов
- Все преимущества использования информационной системы MedLink

ПРЕИМУЩЕСТВА СИСТЕМЫ

Информационная система MedLink включает в себя ряд уникальных преимуществ, рассчитанных как на решение большинства типовых задач, так и на удовлетворение перспективных потребностей:

ВСЁ В ОДНОМ

При использовании MedLink нет необходимости в приобретении других программных комплексов: все необходимые возможности уже реализованы.

УНИКАЛЬНЫЕ ВОЗМОЖНОСТИ

- Ведение аудиозаписей, инструментарий для их расшифровки
- Функциональный графический редактор

ПОВЫШЕНИЕ МОБИЛЬНОСТИ

- Возможность работы на планшете при врачебном обходе
- Удобный интерфейс для сенсорного экрана

ВОЗМОЖНОСТЬ РАСШИРЕНИЯ

- Встроенная система СВБР с картами и дисконтами
- Интеграция с системой бронирования и размещения
- Возможность авторизации в системе при помощи любых носителей: от бесконтактного браслета до отпечатка пальца

ИНФОРМАЦИОННАЯ СИСТЕМА

MedLink

Комплексная автоматизация
медицинских учреждений

(495) 765-45-71
info@smartforge.ru